

# <2020년(신 37기) 유월절 기념예배 및 제 36차 정기총회>

작성자 : 광주이단상담소 회심청년

일시 : 2020년 1월 12일

장소 : 요한지파 과천교회

## 1. 국내외 교회 및 선교센터

### 국내 교회 및 선교센터 현황

(단위: 개소)

	국내	해외
지파본부	12	0
지교회	60	0
선교센터	306	203

### 센터 수강생, 사명자 현황

(단위: 명)

	신35년	신36년	증가한 수
개강 횟수	1,685	2,917	1,232
개강 인원	34,013	108,331	74,318
수료자 현황	19,869	103,945	84,076
현수강자 현황	18,217	80,490	62,273
사명자 현황(센터원장)	243	299	56
사명자 현황(강의자)	1,263	1,706	443
사명자 현황(전도사)	3,082	4,726	1,644
종강률	68.8%	70.5%	

### 국내외 교회 및 선교센터 현황

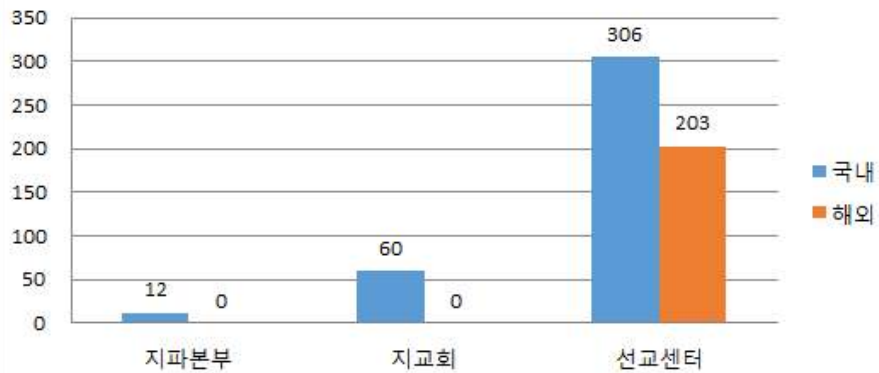

### 개강 횟수

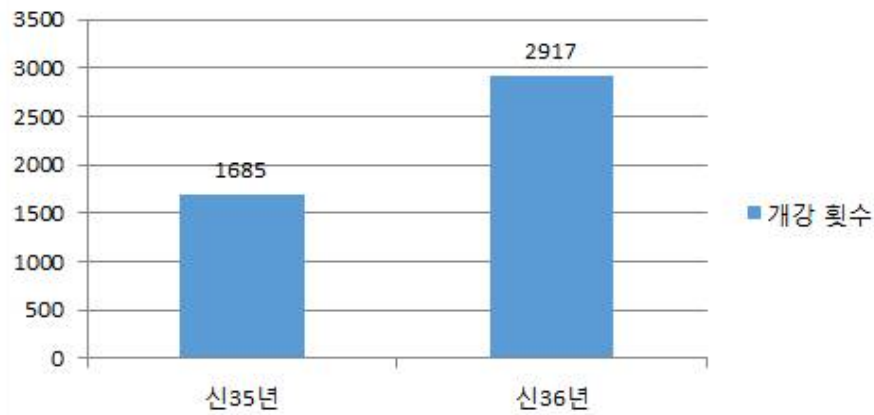

### 센터 수강생 현황

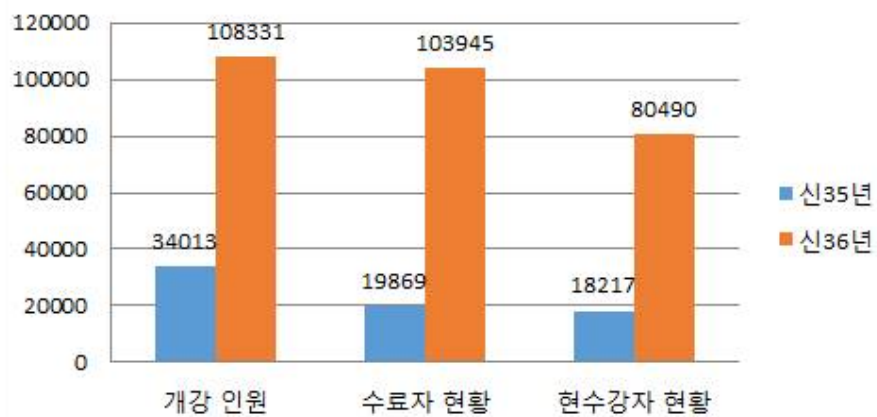

## 사명자 현황

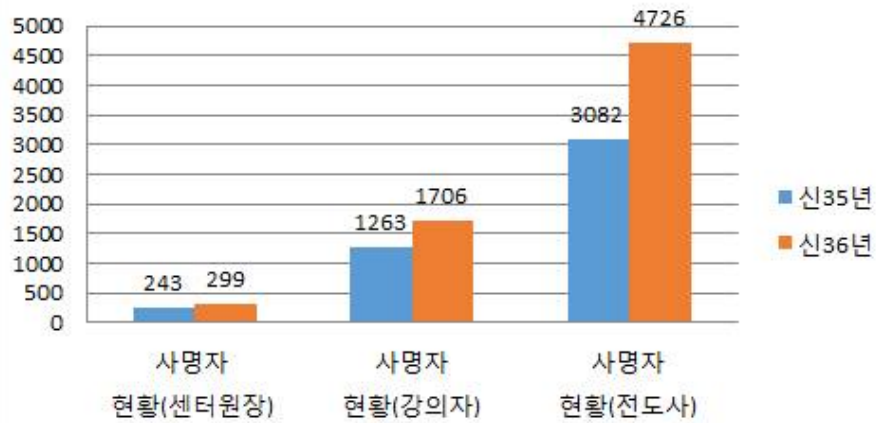

## 종강률

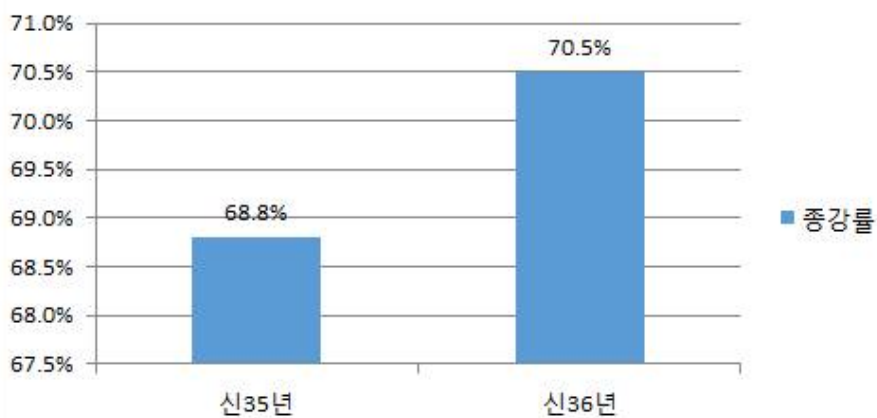

## 12지파 성도현황(총계)



## 2. 총회 및 12지파 재정 현황

총회 재정 현황

(단위: 원)

수입	23,453,720,000
지출	10,573,670,000
잔액	12,880,040,000
이월금	82,118,300,000
회계잔금	94,998,000,000

[표1]

12지파 재정 현황

(단위: 원)

수입	336,550,490,000
지출	368,625,260,000
잔액	-32,074,770,000
이월금	211,976,420,000
회계잔금	179,901,000,000

[표2]

총회 및 12지파 부동산 현황

(단위: 원)

성전(72개소)	176,088,000,000
선교센터(306개소)	15,515,000,000
사무실(103개소)	3,982,000,000
기타(1,048개소)	77,993,000,000
합계	273,579,000,000

[표3]

12지파 선교센터 재정 현황

(단위: 원)

수입	23,824,560,000
지출	23,168,250,000
잔액	656,310,000
이월금	2,184,220,000
회계잔금	2,840,530,000

[표4]

신천지가 발표한 총 재정 현황 : 5484억 7천 8백만 원

실제 총 재정 현황([표1]회계잔금 + [표2]회계잔금 + [표3]합계 + [표4]회계잔금)  
: 5513억 1천 8백 5십 3만 원

## 3. 신37년 10만 수료 달성 계획

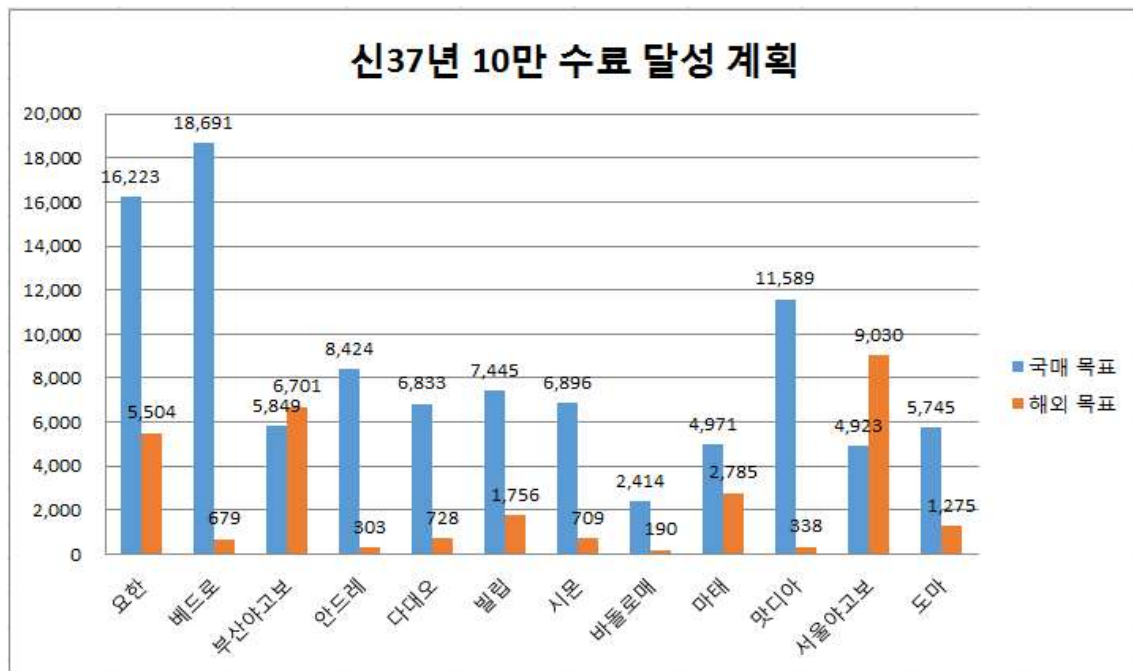

#### 4. 12지파 성도 현황

#### 12지파 성도 현황

(단위: 명)

지파명	신35년 12월	신36년 12월	증가한 수	증감율
요한지파	32,037	38,382	6,345	19.8%
광주베드로지파	34,865	39,982	5,117	14.7%
부산야고보지파	16,221	19,143	2,922	18.0%
부산안드레지파	15,317	17,598	2,281	14.9%
대구다대오지파	12,587	14,422	1,835	14.6%
강원빌립지파	15,579	18,821	3,242	20.8%
시몬지파	12,506	14,560	2,054	16.4%
바돌로매지파	4,623	5,079	456	9.9%
마태지파	10,403	13,283	2,880	27.7%
맛디아지파	21,155	24,120	2,965	14.0%
서울야고보	15,764	19,796	4,032	25.6%
도마지파	11,851	13,667	1,816	15.3%
합계	202,908	238,853	35,945	17.7%

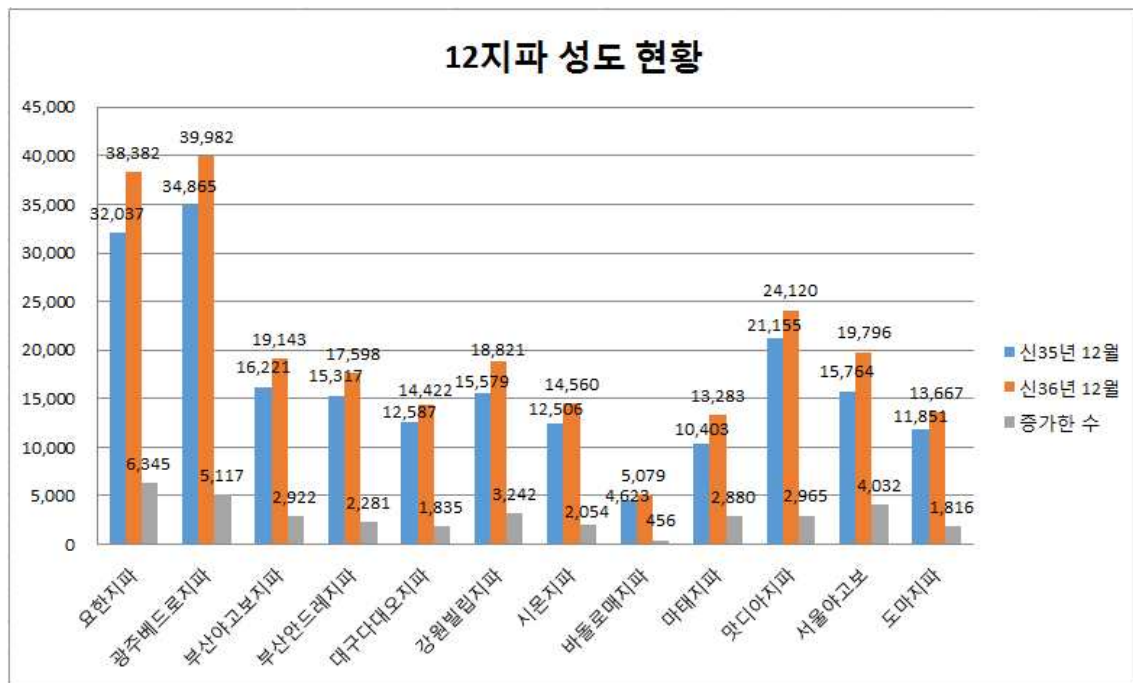



## 5. 12지파 재정 현황

### 12지파 재정현황

(단위: 원)

지파명	수입	지출	잔액	이월금	회계잔금
요한지파	54,055,240,000	52,752,810,000	1,302,430,000	101,915,940,000	103,218,370,000
광주베드로지파	35,628,130,000	36,733,120,000	-1,104,990,000	22,188,170,000	21,083,180,000
부산야고보지파	28,434,980,000	44,195,550,000	-15,760,570,000	25,707,810,000	9,947,240,000
부산안드레지파	25,042,450,000	24,098,060,000	944,390,000	3,480,110,000	4,424,500,000
대구다대오지파	15,483,630,000	20,871,260,000	-5,387,630,000	20,271,840,000	14,884,210,000
강원벌립지파	47,282,260,000	55,302,500,000	-8,020,240,000	9,008,060,000	987,820,000
시몬지파	28,279,320,000	30,089,410,000	-1,810,090,000	2,555,110,000	745,020,000
바돌로매지파	8,697,010,000	8,420,770,000	276,240,000	2,630,380,000	2,906,620,000
마태지파	21,139,160,000	17,491,900,000	3,647,260,000	2,830,380,000	6,477,640,000
맛디아지파	34,207,420,000	36,633,050,000	-2,425,630,000	14,014,960,000	11,589,330,000
서울야고보지파	20,264,640,000	21,454,300,000	-1,189,660,000	2,422,180,000	1,232,520,000
도마지파	18,036,180,000	20,578,480,000	-2,542,300,000	4,951,660,000	2,409,360,000
합계	336,550,420,000	368,621,210,000	-32,070,790,000	211,976,600,000	179,905,810,000

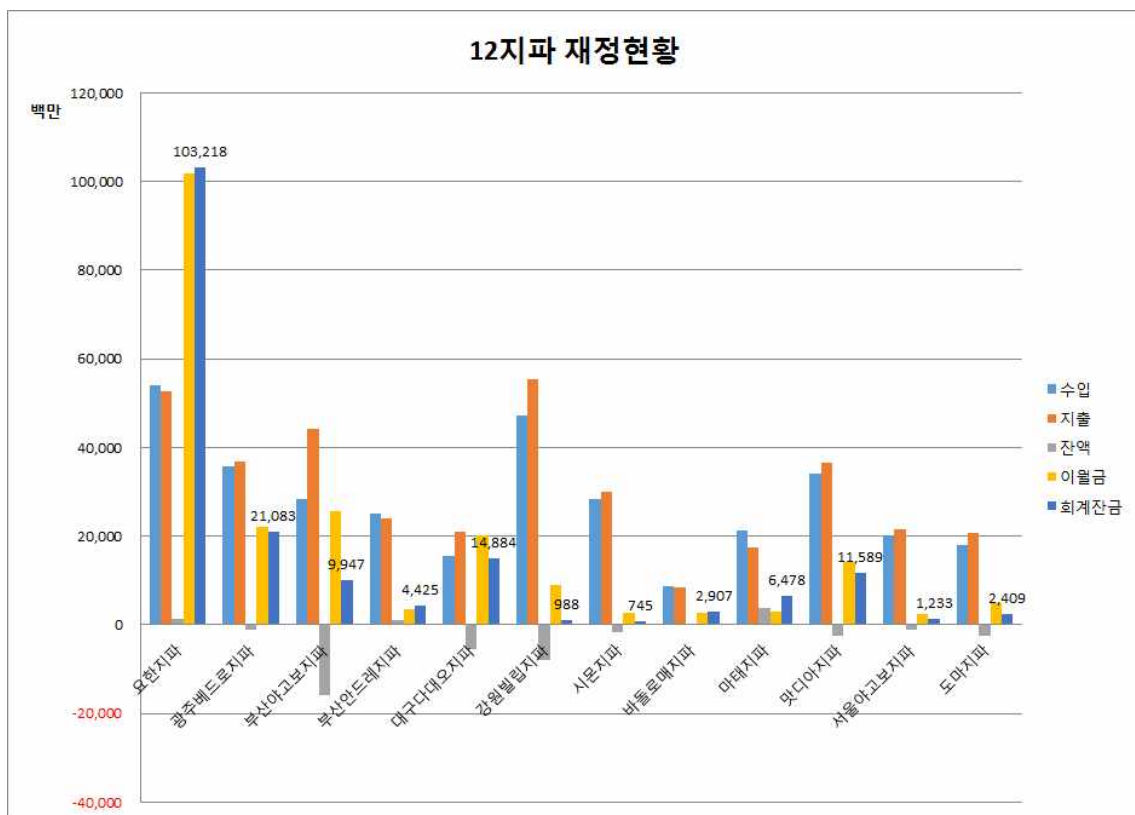

## 6. 12지파 부동산 현황

### 12지파 부동산 현황

(단위: 개소)

지파명	성전		선교센터	
	국내	해외	국내	해외
요한지파	10	5	47	10
광주베드로지파	6	1	48	6
부산야고보지파	6	7	20	67
부산안드레지파	6	2	31	10
대구다대오지파	5	2	13	4
강원빌립지파	9	2	32	6
시몬지파	5	1	19	12
바돌로매지파	4	0	9	3
마태지파	6	2	20	5
맛디아지파	6	1	28	1
서울야고보지파	5	11	16	73
도마지파	4	2	23	6
합계	72	36	306	203

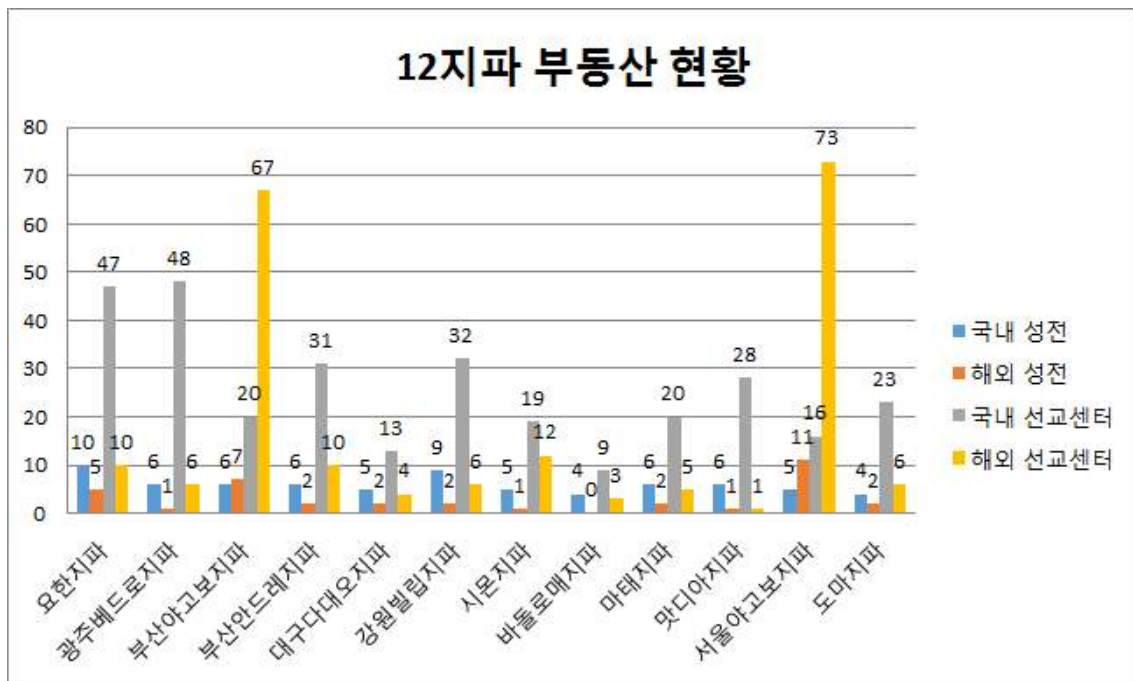

## 7. 12지파 선교센터 수강자 현황

### 12지파 선교센터 수강자 현황

(단위: 명)

지파명	등록누계	탈락누계	수료누계	현수강수
요한지파	40,678	3,249	17,785	35,467
광주베드로지파	8,104	2,070	13,600	4,607
부산야고보지파	6,543	1,059	10,395	4,191
부산안드레지파	5,070	1,087	5,970	3,853
대구다대오지파	4,773	856	6,200	3,127
강원빌립지파	14,242	852	10,899	12,530
시몬지파	5,618	1,260	5,970	4,046
바돌로매지파	1,352	432	1,351	843
마태지파	5,245	1,133	6,384	2,456
맛디아지파	5,646	1,793	8,611	3,596
서울야고보지파	7,560	1,458	11,284	4,216
도마지파	3,500	774	5,596	1,564
합계	108,331	16,023	104,045	80,496

## 8. 12지파 선교센터 재정 현황

### 12지파 선교센터 재정 현황

(단위: 원)

지파명	수입	지출	잔액	이월금	회계잔금
요한지파	5,103,790,000	4,779,600,000	324,190,000	441,120,000	765,310,000
광주베드로지파	1,783,660,000	1,744,290,000	39,370,000	160,050,000	199,420,000
부산야고보지파	969,730,000	968,700,000	1,030,000	107,910,000	108,940,000
부산안드레지파	2,881,480,000	2,865,280,000	16,200,000	216,140,000	232,340,000
대구다대오지파	739,340,000	712,200,000	27,140,000	219,040,000	246,180,000
강원빌립지파	2,593,750,000	2,529,630,000	64,120,000	451,140,000	515,260,000
시몬지파	2,718,850,000	2,747,540,000	-28,690,000	165,700,000	137,010,000
바돌로매지파	769,240,000	769,480,000	-240,000	15,790,000	15,550,000
마태지파	1,506,790,000	1,528,870,000	-22,080,000	118,900,000	96,820,000
맛디아지파	2,855,500,000	2,633,760,000	221,740,000	203,850,000	425,590,000
서울야고보지파	1,133,380,000	1,115,290,000	18,090,000	46,970,000	65,060,000
도마지파	768,990,000	773,330,000	-4,340,000	44,560,000	40,220,000
합계	23,824,500,000	23,167,970,000	656,530,000	2,191,170,000	2,847,700,000



## 12지파 선교센터 재정 현황

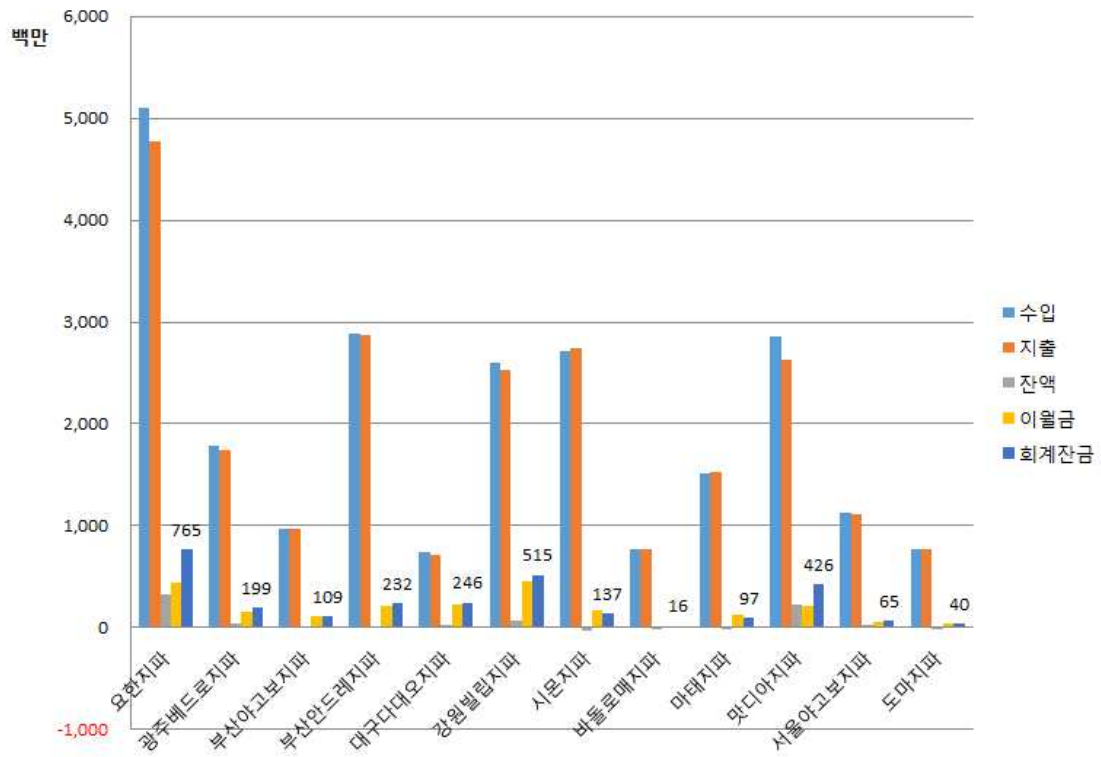

## 9. 신천기 37년 목표

### 신천기 37년 목표

(단위: 명)

지파명	36년 12월	37년 12월
요한지파	38,882	77,764
광주베드로지파	39,982	79,964
부산야고보지파	19,143	38,286
부산안드레지파	17,598	35,196
대구다대오지파	14,422	28,844
강원빌립지파	18,821	37,642
시몬지파	14,560	29,120
바돌로매지파	5,079	12,000
마태지파	13,283	26,566
맛디아지파	24,120	48,240
서울야고보지파	19,796	39,592
도마지파	13,667	27,334
합계	239,353	480,548

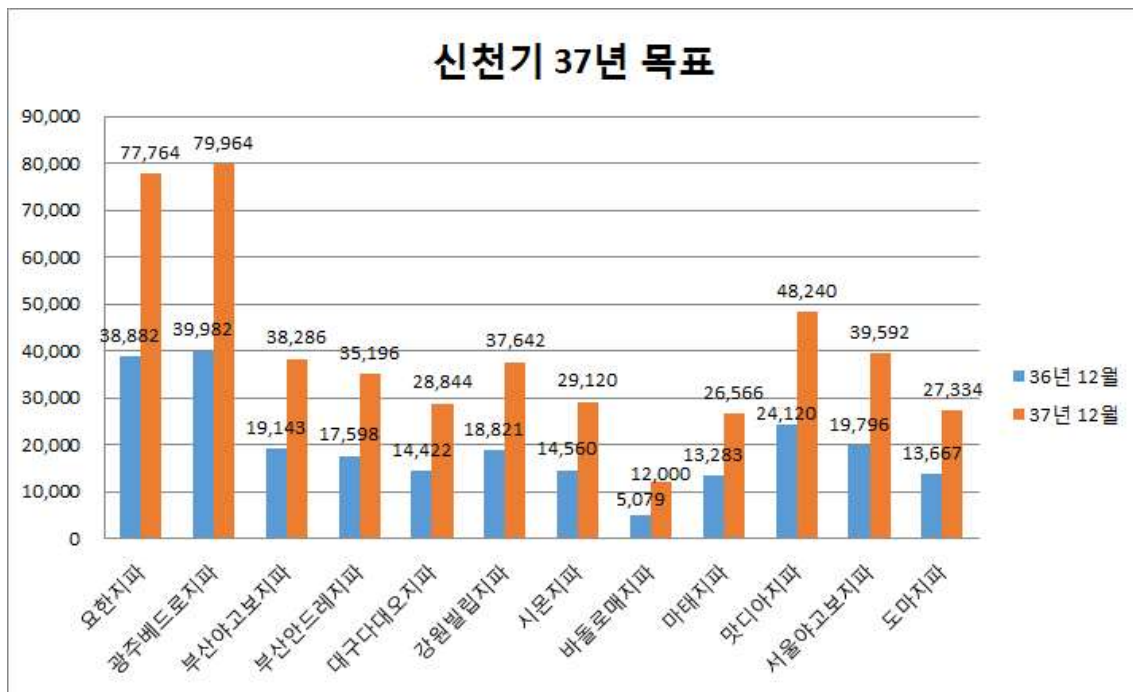

## 10. 12지파 해외 성도 현황

### 12지파 해외 성도 현황

(단위: 명)

지파명	신35년 12월	신36년 12월	증가한 수	증가률
요한지파	3,909	5,843	1,934	49.5%
베드로지파	393	721	328	83.5%
부산야고보지파	5,779	7,114	1,335	23.1%
안드레지파	178	322	144	80.9%
다대오지파	560	773	213	38.0%
빌립지파	1,460	1,864	404	27.7%
시몬지파	447	753	306	68.5%
바돌로매지파	115	202	87	75.7%
마태지파	1,643	2,957	1,314	80.0%
맛디아지파	205	359	154	75.1%
서울야고보지파	7,083	9,587	2,504	35.4%
도마지파	701	1,354	653	93.2%
합계	22,473	31,849	9,376	41.7%

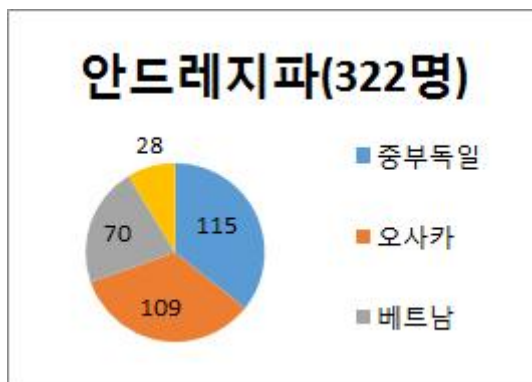
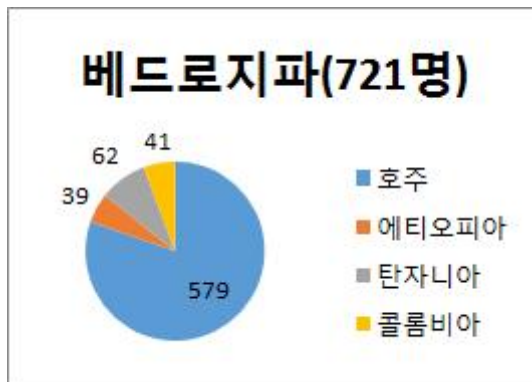
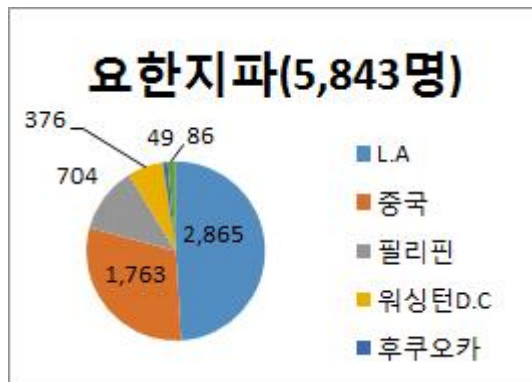

### 다대오지파(773명)



### 빌립지파(1,864명)

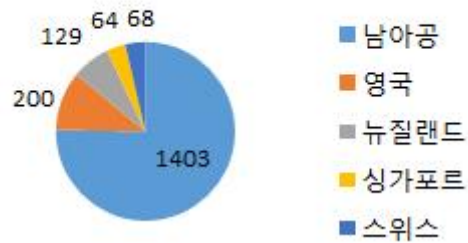

### 시몬지파(753명)

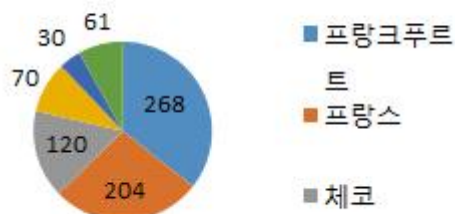

### 바돌로매지파 (202명)



### 마태지파(2,957명)

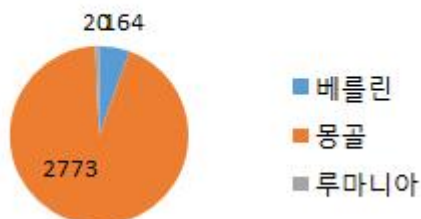

### 맛디아지파(359명)

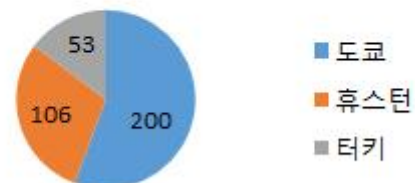

### 서울야고보지파 (9,587명)



### 도마지파(1,354명)

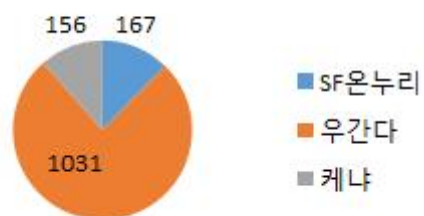

## 11. 여성단체 종합보고

### 여성단체 종합보고

(단위: 명)

구분	회원	지부	사무실	MOU MOA
국내	58,395	69	62	89
해외	15,838	33	14	276
합계	74,233	102	76	365

